

2020

연세대학교 Eduroam 무선 사용 매뉴얼

※ eduroam 서비스가 가입 된 국내/국외 타대학 방문 시 사용방법

1. 스마트폰(안드로이드)
2. 스마트폰(아이폰/아이패드)
3. 윈도우노트북
4. 애플노트북



01 eduroam 무선랜 사용 매뉴얼 | 스마트폰(안드로이드)

1



스마트폰(안드로이드) 무선랜 설정

- ▶ 안드로이드를 사용하는 스마트폰에서 무선랜을 사용하기 위한 네트워크 설정화면입니다.
- ▶ 안드로이드 계열은 동일합니다.(삼성전자/LG전자 등)

1. 앱(App) 메뉴 중 설정 아이콘 클릭

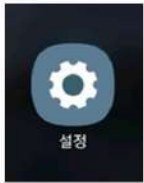

2. Wi-Fi 버튼 클릭



3. eduroam SSID 버튼 클릭



4. - EAP 방식 : PEAP

- ID : 학사 포탈 ID@yonsei.ac.kr
- 비밀번호 : 학사 포탈 패스워드
- CA인증서 : 인증 안함

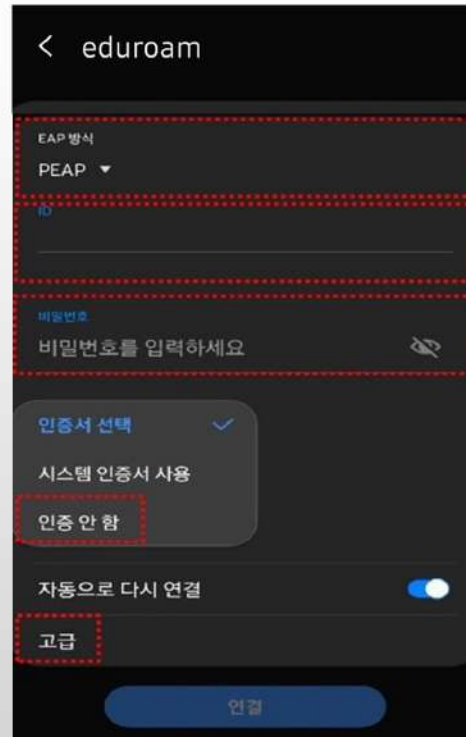

5. 고급 클릭

- 2단계 : GTC 선택
- 저장 클릭 후 연결

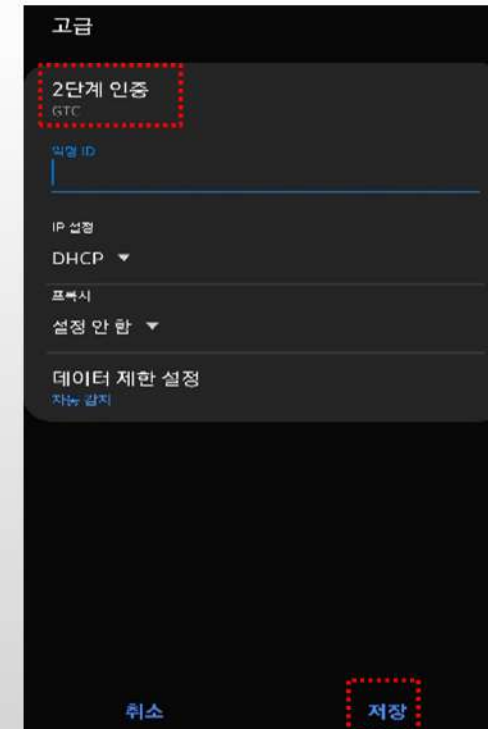

1



아이폰/아이패드 무선랜 설정

- ▶ 애플 OS를 사용하는 스마트폰 및 아이패드에서 무선랜을 사용하기 위한 네트워크 설정화면입니다.
- ▶ 애플 계열은 모두 동일합니다.(아이폰/아이패드 등)

1. 설정 버튼 클릭



2. Wi-Fi 클릭



3. eduroam SSID 클릭



4. - 사용자이름 :
학사 포탈 ID@yonsei.ac.kr
- 암호 : 학사 포탈 패스워드
입력 후 연결 버튼 클릭



5. 인증서 신뢰 버튼 클릭 후 인터넷 사용

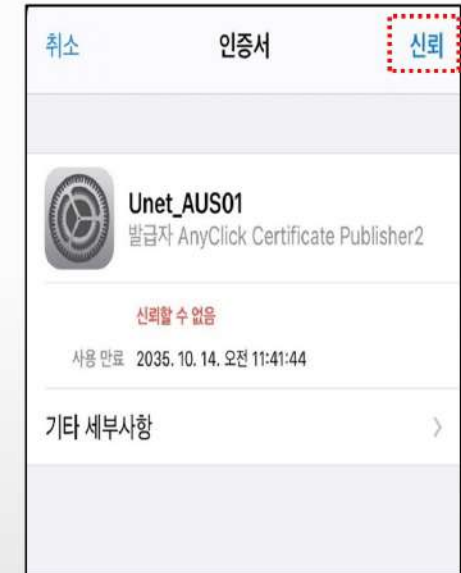

1-1 무선 Agent 설치 방법

1-1. Agent 설치



-> 다음 클릭

1-3. Agent 설치

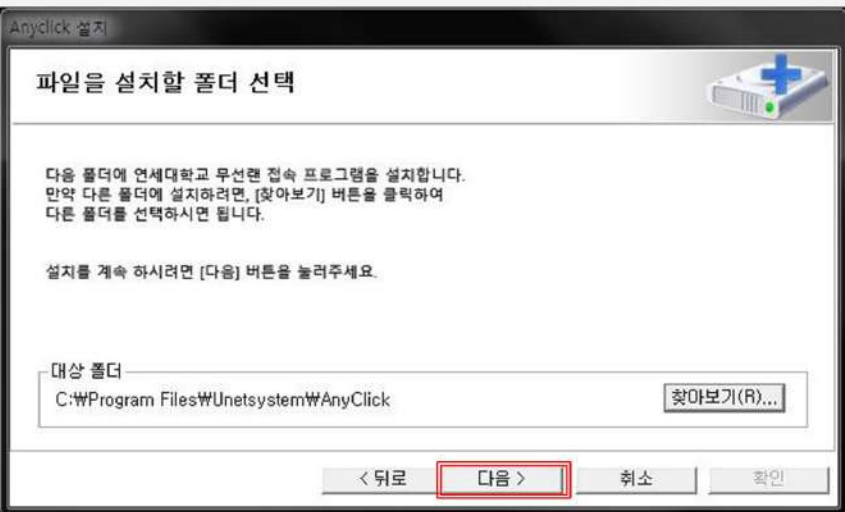

-> 다음 클릭

1-2. Agent 설치

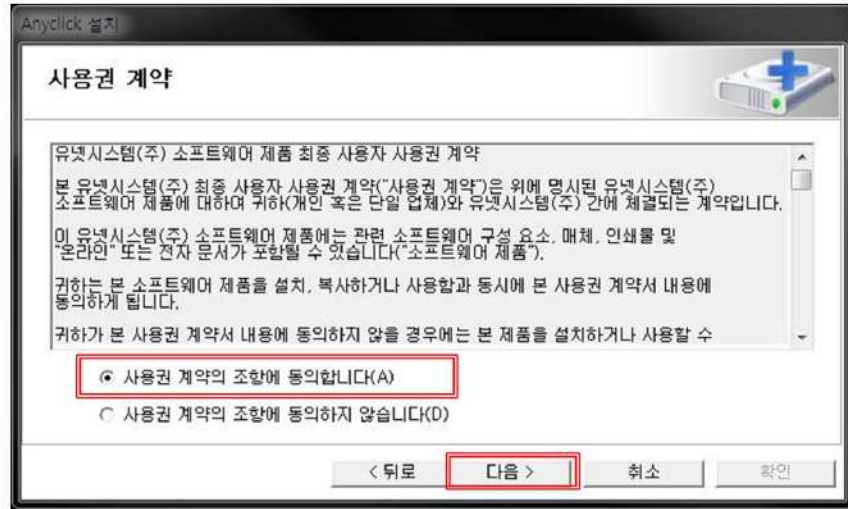

-> 동의 후 다음 클릭

1-4. Agent 설치

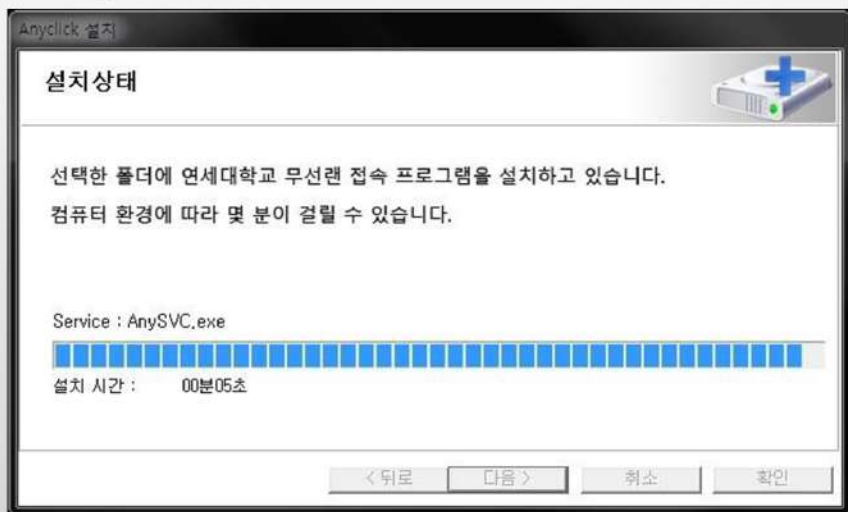

-> 설치 중

1-2 무선 Agent 설치 방법

1-5. Agent 설치



-> 설치 완료

2. 통합 Agent 실행(에듀로姆 가입 기관 방문 시)



-> 실행

->



3. Agent 사용 방법



- 아이디 : 학사 포탈 ID@yonsei.ac.kr
- 패스워드 : 학사 포탈 패스워드

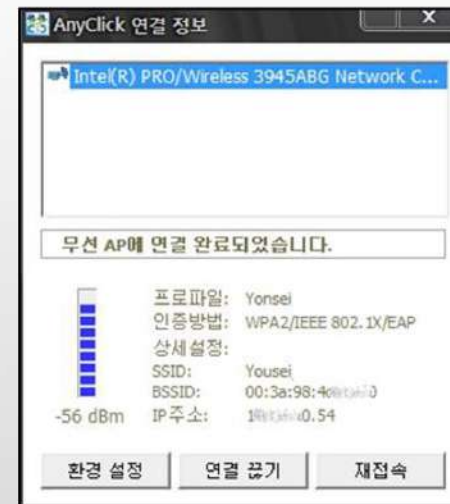

- > 인증 성공
- > 인증 완료 후 인증 상태를 확인 할 수 있습니다.

1



애플노트북 무선랜 설정

1. - 우측 상단의 Wi-Fi 아이콘 클릭
- eduroam SSID 버튼 클릭

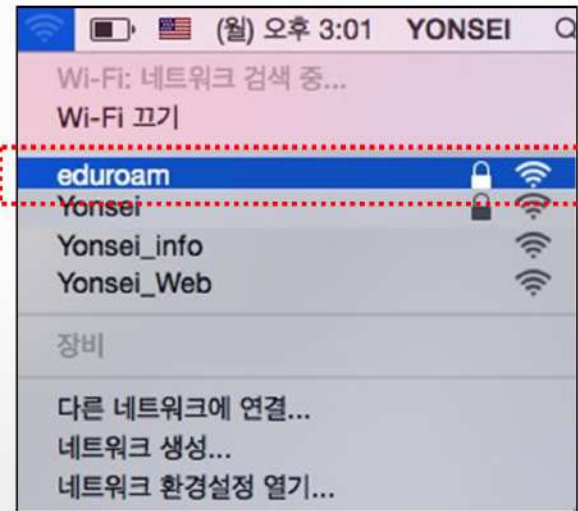

2. - 사용자이름 : 학사 포탈 ID@yonsei.ac.kr
- 암호 : 학사 포탈 패스워드
입력 후 연결 버튼 클릭

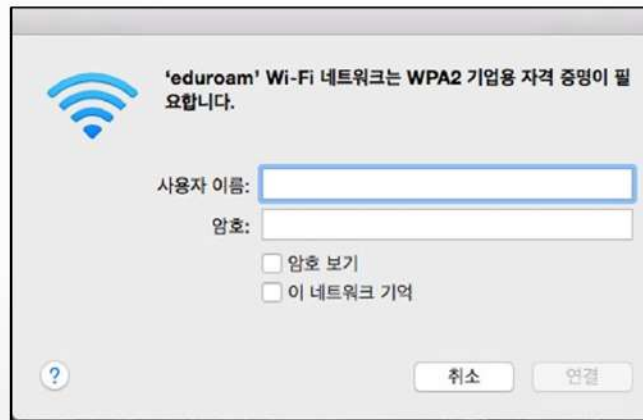

3. 인증서 확인에서 계속 버튼 클릭 후 인터넷 사용

