



연세대학교
YONSEI UNIVERSITY

Yonsei_Web SSID

무선 접속 매뉴얼



연세대학교
YONSEI UNIVERSITY

A. 무선 접속 방법

B. 등록기기 5대 초과시 접속 방법

A. 무선 접속 방법

1 Wi-Fi 연결

- Yonsei_Web SSID 선택

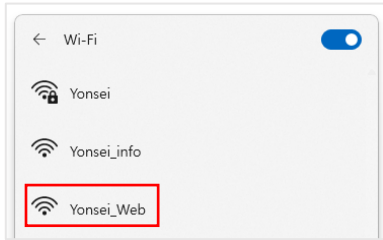

2 노트북 - 기본 브라우저

- 고급 클릭

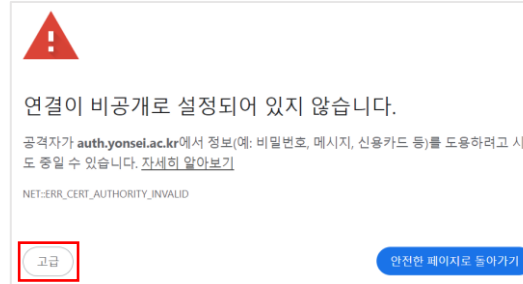

- auth.yonsei.ac.kr 클릭



3 스마트폰/태블릿 - 기본 브라우저

- 고급 클릭
- auth.yonsei.ac.kr 클릭

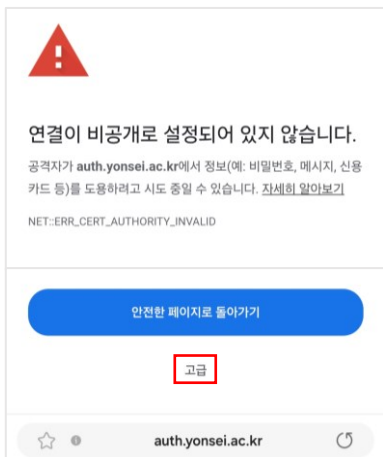

4 계정 정보 입력

- ID: 학사 포탈 ID
- 비밀번호: 학사 포탈 패스워드

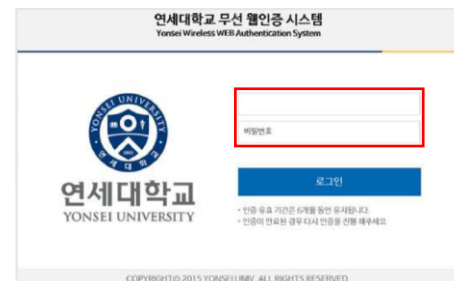

5 팝업 메시지 확인 후 브라우저 종료

- 1-2분 후 브라우저 재실행 후 인터넷 사용
- 6개월마다 한번 씩만 인증하여 지속 사용 가능

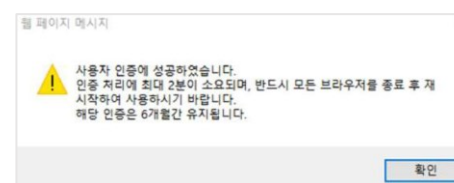

B. 등록기기 5대 초과시 설정 방법

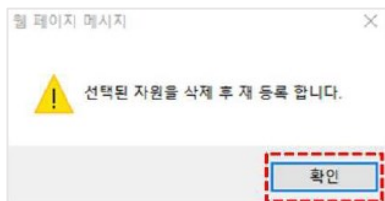

1 메시지 확인

- 확인 선택

등록된 자원중 일부를 삭제하여야 사용가능합니다.

| NO | MAC ADDRESS | 등록일 | 종료일 | 삭제 |
|----|-------------------|------------|------------|----|
| 1 | 08:00:00:00:00:00 | 2016/03/31 | 2016/09/30 | 삭제 |
| 2 | 08:00:00:00:00:00 | 2016/03/29 | 2016/09/29 | 삭제 |
| 3 | 08:00:00:00:00:00 | 2016/04/12 | 2016/10/12 | 삭제 |
| 4 | 08:00:00:00:00:00 | 2016/05/31 | 2016/11/30 | 삭제 |
| 5 | 08:00:00:00:00:00 | 2016/05/31 | 2016/11/30 | 삭제 |

[닫기] 1대 선택

2 사용 안하는 단말기 확인 후 삭제 (Mac Address 정보)



3 재등록 메시지 확인 후 웹브라우저 종료

- 1-2분 후 브라우저 재실행 후 인터넷 사용

